In Zusammenarbeit mit GEW – Gewerkschaft Erziehung und Wissenschaft

Wir von der GEW setzen uns für vernünftige Arbeitsbedingungen, ein faires Entgelt und unbefristete Arbeitsverträge ein. Seit Jahren streiten wir für eine Reform und den Ausbau des Bildungsbereichs hin zu einem demokratischen Bildungswesen.

Als Bildungsgewerkschaft im Deutschen Gewerkschaftsbund (DGB) vertreten wir die Interessen von knapp 280.000 Menschen, die in Schulen, Kindertagesstätten, Hochschulen und anderen pädagogischen Einrichtungen arbeiten und/oder studieren.

Die GEW lebt vom Engagement ihrer Mitglieder! Jedes einzelne Mitglied kann in und mit der GEW eine ganze Menge bewegen.

Denn wir organisieren uns demokratisch von der Kreis- über die Landes- bis zur Bundesebene.

Diese Filmreihe wird seit vielen Jahren von der Fachgruppe Grund- und Mittelschulen Nürnberg/Fürth organisiert.

Wenn Dich Bildungspolitik interessiert und Du Lust hast bei uns mitzumachen, melde Dich:

mittelfranken@gew.bayern

Bezirksverband
Mittelfranken
ViSdP: Petra Wachter
Luisenstraße 2
90762 Fürth

Abendveranstaltung

Dienstag, 20. Oktober
17:30 Uhr | Casablanca

Nürnberg
USA, HU 2025 | R: James Vanderbilt | 149 Min. | FSK ab 12

Hermann Göring wird von den Alliierten verhaftet und soll als ranghöchster noch verbliebener Nazi für die unfassbaren Taten des NS-Regimes zur Rechenschaft gezogen werden. Der Psychiater Dr. Kelley wird beauftragt, alle Angeklagten auf ihre Prozessfähigkeit hin zu untersuchen. Schnell ist er von Görings Scharfsinn und Charisma eingenommen und obwohl er dessen Machtspiele durchschaut, kann sich Dr. Kelley der manipulativen Stärke und Faszination des Bösen nur schwer entziehen.

Oscar®-Preisträger Russell Crowe spielt in dem packenden Thriller Reichsmarschall Hermann Göring auf ebenso grandiose wie preiswürdige Weise.

Eintritt 7€, frei für GEW-Mitglieder und solche, die es werden wollen.

Unterrichtsmaterialien zur Vor- und Nachbereitung von Filmen und viele weitere Informationen zum Thema Kino und Schule gibt es unter:

www.visionkino.de

BABYLON KINO AM STADTPARK

BABYLON KINO AM STADTPARK
Nürnberger Str. 3
90762 Fürth
3 Min Fußweg von Fürth Hbf.
www.babylon-kino-fuerth.de

schule-kiga@babylon-kino-fuerth.de

Casablanca Kino mit Courage

CASABLANCA FILMKUNSTTHEATER NÜRNBERG
Brosamerstr. 12
90459 Nürnberg
3 Minuten Fußweg von U-Bahn/Tram Aufseßplatz
www.casablanca-nuernberg.de

schulkino@casablanca-nuernberg.de

Alle Filme werden in beiden Kinos gezeigt.
Es gibt keine festen Spielzeiten, Termine werden von den Kinos individuell auf Anfrage vergeben.
Anmeldungen sind laufend per E-Mail möglich.

Mit einer breiten Auswahl an Filmen in unserem sorgfältig ausgewählten Repertoire bieten wir auch außerhalb der GEW-Filmtage tagsüber Vorstellungen für Schulen an.

GEW - FILMTAGE

19. bis 30. Oktober und
9. bis 13. November 2026

Babylon Kino Fürth
Casablanca Filmkunsttheater Nürnberg

Eintritt 4 €

Pumuckl und das große Missverständnis
Checker Tobi 3
Der Wunderweltenbaum
Das geheime Stockwerk
Tschick
Sterne zum Dessert
Die Welle
Verflucht Normal

1. bis 4. Klasse

Pumuckl und das große Missverständnis

DE 2025 | R: Marcus H. Rosenmüller |98 Min. | FSK ab 0

Eine unerwartete Reise aufs Land, ein Geburtstag bei Nachbar Lothar Hermann Burke und eine neugierige Schildkröte – der Sommer bei Pumuckl und Florian Eder steckt voller Abenteuer! Doch die vielen Ereignisse bringen auch ihre Freundschaft langsam aber sicher an ihre Grenzen. Denn wo bleibt da noch Zeit, um einfach mal freundschaftlich miteinander zu quatschen? So kommt es, wie es kommen muss: zu einem großen Missverständnis.

2. bis 4. Klasse

Der Wunderweltenbaum

GB 2026 | Regie: Ben Gregor | 110 Min | FSK ab 0

Auf diesen Tapetenwechsel haben die Geschwister Beth, Fran und Joe mal so gar keine Lust. Aber eine wirkliche Wahl haben sie auch nicht, denn ihre Eltern Tim und Polly haben den Umzug aufs Land längst beschlossen. In der neuen Umgebung angekommen, gehen die drei Kinder schließlich auf Erkundungstour in den nahen Wald. Dort stoßen sie schnell auf jede Menge magische Geheimnisse.

ab 7. Klasse

Tschick

DE 2016 | Regie: Fatih Akın | 93 Min | FSK ab 12

Eigentlich kann sich der 14-jährige Maik Klingenberg nicht beschweren, denn dank seiner wohlhabenden Eltern verbringt er seine Tage in eine schicken Haus mit Swimmingpool. Nur leider droht ihm für die großen Ferien auch die große Langeweile, denn seine Mutter steckt in einer Entzugsklinik und sein Vater muss auf „Geschäftsreise“ mit seiner Assistentin. Doch dann kreuzt Tschick auf - und der Sommer scheint gerettet. Denn Tschick hat einen Kleinwagen geklaut.

ab 8. Klasse

Die Welle

DE 2008 | R: Dennis Gansel | 107 Min. | FSK ab 12

Rainer Wenger ist Gymnasiallehrer und soll seinen Schülern in einer Projektwoche erklären, was die „Autokratie“ ist. Es zeigt sich, dass die Schüler der einhelligen Meinung sind, etwas wie der Nationalsozialismus könne sich heute nicht mehr wiederholen. Wenger wagt ein Experiment: Er ernennt sich zu einer Leitfigur und stellt mit Slogans wie „Macht durch Disziplin“ neue Regeln und Vorgaben auf. Der Versuch beginnt harmlos, die neugegründete Bewegung mit Namen „Die Welle“ kommt an. Schnell aber werden Andersdenkende ausgeschlossen.

2. bis 4. Klasse

Checker Tobi 3

DE 2026 | Regie: Antonia Simm | 93 Min | FSK ab 0

Checker Tobi räumt zusammen mit Marina den Keller auf und stößt dabei auf eine alte Rätselfrage aus seiner Kindheit: Wer hinterlässt die tiefsten Spuren im Erdreich? Seine Spurensuche führt ihn an entlegene Orte wie den ostafrikanischen Inselstaat Madagaskar, in das norwegische Spitzbergen im Arktischen Ozean und nach Mexiko. Mit jedem einzelnen Schritt, mit jeder Reise, mit jedem Abenteuer kommt er der herbeigesehnten Lösung immer näher.

ab 5. Klasse

Das geheime Stockwerk

DE, AU 2025 | Regie: Norbert Lechner | 96 Min. | FSK ab 6

Der zwölfjährige Karli zieht in die Alpen, wo sich seine Eltern den Traum vom eigenen Hotel erfüllen. Statt Ferien zu machen, muss Karli jedoch missmutig seinen Eltern beim Abkratzen alter Tapeten helfen. Doch dann entdeckt er, dass er mit dem alten Fahrstuhl in die Vergangenheit reisen kann, ins Jahr 1938! Karli freundet sich dort mit dem jüdischen Mädchen Hannah und dem Schuhputzer Georg an.

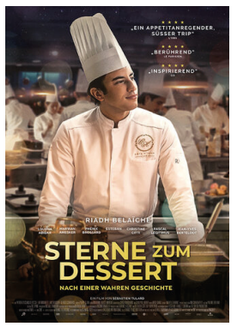

ab 7. Klasse

Sterne zum Dessert

FR 2023 | R: Sébastien Tulard | 111 Min. | FSK ab 12

Der Film erzählt die wahre Geschichte des Patissiers Yazid Ichemrahen. Seit er denken kann, ist er vom Backen wie besessen. Das ist zunächst das einzige beständige Element in seinem Leben, denn als Kind zieht er von einer Pflegefamilie zur nächsten. Doch gebacken wird immer. Deshalb überrascht es auch wenig, dass Yazid seine Leidenschaft zum Beruf macht und seinen Lebensunterhalt fortan als Konditor bestreitet. Er schafft es schon bald, für die Besten des Faches zu arbeiten.

ab 8. Klasse

Verflucht Normal

GB 2025 | Regie: Kirk Jones (II) | 121 Min. | FSK ab 12

Dass ein unkontrollierbares „Problemkind“ mal mit dem Orden des British Empire ausgezeichnet werden würde, damit hätte wohl niemand gerechnet, am allerwenigsten John Davidson selbst. In den frühen 1980er Jahren wächst John in einer schottischen Kleinstadt auf, als er im Alter von 12 Jahren beginnt unter heftigen Nerventicks zu leiden. Mit dem Ausbruch einer erst Jahre später als Tourette-Syndrom diagnostizierten Erkrankung wird sein Leben zu einem endlosen Spießrutenlauf.